

Obs: A planta de instalações é um parâmetro para a elaboração dos projetos complementares, seu objetivo principal é atender a RDC no 502/2010 (anexas) quanto a necessidade dos pontos de instalações especiais, cabendo aos profissionais de cada área de instalações atender a RDC no 502/2010, bem como as normas técnicas e normativas vigentes.

Obs: As necessidades e características específicas dos pontos de instalação para equipamentos deverão ser revisadas conforme a função e o modelo de cada equipamento e ser instalados segundo informação dada pelo proprietário do estabelecimento.

SISTEMA DE EMERGÊNCIA CLASSE B + 0,5s

- TOMADA DE ENERGIA BAIXA (1,0m x 100 PRO ACABADO)
- BLOCO DE ILUMINAÇÃO DE EMERGÊNCIA COM LÂMPADA FLUORESCENTE E BATERIA INTERNA COM AUTONOMIA MÍNIMA DE 1HORA, CONFORME NBR 13698.

Obs: Todo o sistema deverá ser aterrado.

SISTEMA COMUM

- ILUMINAÇÃO GERAL COM LÂMPADA FLUORESCENTE TIPO CALHA
- ILUMINAÇÃO GERAL COM LÂMPADA FLUORESCENTE COMPACTA
- ILUMINAÇÃO GERAL COM LÂMPADA INCANDESCENTE
- ILUMINAÇÃO GERAL COM LÂMPADA INCANDESCENTE (1,0m x 100 PRO ACABADO)
- TOMADA DE ENERGIA BAIXA (1,0m x 100 PRO ACABADO)
- TOMADA DE ENERGIA BAIXA (1,0m x 100 PRO ACABADO) 220V
- TOMADA DE ENERGIA MÉDIA (1,0m x 100 PRO ACABADO)
- TOMADA DE ENERGIA ALTA (1,0m x 100 PRO ACABADO)
- TOMADA DE ENERGIA ALTA (2,0m x 100 PRO ACABADO)
- TOMADA DE ENERGIA ALTA (2,0m x 100 PRO ACABADO) 220V
- TOMADA DE ENERGIA ALTA (2,0m x 100 PRO ACABADO)
- RACK CABEAMENTO ESTRUTURADO
- PONTE DE ILUMINAÇÃO

PONTO DE COMUNICAÇÃO

- PONTO DE LÓGICA (1,0m x 100 PRO ACABADO)
- PONTO DE LÓGICA (1,0m x 100 PRO ACABADO)
- PONTO DE SOM AMBIENTE 110V
- TOMADA DE TELEFONE BAIXA (1,0m x 100 PRO ACABADO)
- PONTO DE TV (1,0m x 100 PRO ACABADO)

INSTALAÇÕES DE CLIMATIZAÇÃO

- EXAUSTOR
- AR CONDICIONADO CENTRAL
- APARELHO DE AR CONDICIONADO TIPO SPLIT

LINHA FRIGORÍGENA ENTRE A EVAPORADORA E A CONDENSADOR DE AR TIPO SPLIT

DESENHO PARA AVALIAÇÃO DE INSTALAÇÃO DE AR CONDICIONADO

Obs: TODOS OS EQUIPAMENTOS DE CLIMATIZAÇÃO INSTALADOS DEVERÃO SER DE TIPO SPLIT E DEVERÃO SER INSTALADOS EM LOCALIZADO E MONITORIZADO.

INSTALAÇÕES HIDRO-SANITÁRIAS

- ÁGUA FRIA
- ÁGUA QUENTE

Obs: TODOS OS BALÇOS DEVERÃO TER TETO DE CIMENTO E TAMPA COM FECHAMENTO DE CIMENTO.

Obs: AS INSTALAÇÕES DE ÁGUA DA ÁREA SULA DA LAJOTA DEVERÃO SER TODAS APERTADAS.

INSTALAÇÕES FLUIDO - MECÂNICAS

- PONTO DE AR COMPRIMIDO MÉDICO EMBUTIDO NO PISO
- PONTO DE VÁCUO EMBUTIDO NO PISO
- PONTO DE VÁCUO EMBUTIDO EM BARRIL (1,0m x 100 PRO ACABADO)
- PONTO DE VÁCUO EMBUTIDO (1,0m x 100 PRO ACABADO)
- PONTO DE AR COMPRIMIDO PORTÁTIL
- PONTO DE CARGAMENTO PORTÁTIL
- PONTO DE GLP
- PAINEL DE ALARME GASES MÉDICAS
- PONTO DE SADA DE VAPOR

Obs: TODOS OS BALÇOS DEVERÃO TER TETO DE CIMENTO E TAMPA COM FECHAMENTO DE CIMENTO.

Obs: AS INSTALAÇÕES DE ÁGUA DA ÁREA SULA DA LAJOTA DEVERÃO SER TODAS APERTADAS.

INSTALAÇÕES FLUIDO - MECÂNICAS

LOCAL	MODALIDADE	LAJOTA (M2)	ALUMINUM (M2)	ÁREA (M2)	RECURSO	TIPO
PSB1	PORTA DE MADEIRA	0,80	0,10	0,90	1,00	ÁREA 1,0
PSB2	PORTA DE MADEIRA	0,80	0,10	0,90	1,00	ÁREA 1,0
PSB3	PORTA DE MADEIRA	0,80	0,10	0,90	1,00	ÁREA 1,0
PSB4	PORTA DE MADEIRA	0,80	0,10	0,90	1,00	ÁREA 1,0
PSB5	PORTA DE MADEIRA	0,80	0,10	0,90	1,00	ÁREA 1,0
PSB6	PORTA DE MADEIRA	0,80	0,10	0,90	1,00	ÁREA 1,0
PSB7	PORTA DE MADEIRA	0,80	0,10	0,90	1,00	ÁREA 1,0
PSB8	PORTA DE MADEIRA	0,80	0,10	0,90	1,00	ÁREA 1,0
PSB9	PORTA DE MADEIRA	0,80	0,10	0,90	1,00	ÁREA 1,0
PSB10	PORTA DE MADEIRA	0,80	0,10	0,90	1,00	ÁREA 1,0
PSB11	PORTA DE MADEIRA	0,80	0,10	0,90	1,00	ÁREA 1,0
PSB12	PORTA DE MADEIRA	0,80	0,10	0,90	1,00	ÁREA 1,0
PSB13	PORTA DE MADEIRA	0,80	0,10	0,90	1,00	ÁREA 1,0
PSB14	PORTA DE MADEIRA	0,80	0,10	0,90	1,00	ÁREA 1,0
PSB15	PORTA DE MADEIRA	0,80	0,10	0,90	1,00	ÁREA 1,0
PSB16	PORTA DE MADEIRA	0,80	0,10	0,90	1,00	ÁREA 1,0
PSB17	PORTA DE MADEIRA	0,80	0,10	0,90	1,00	ÁREA 1,0
PSB18	PORTA DE MADEIRA	0,80	0,10	0,90	1,00	ÁREA 1,0
PSB19	PORTA DE MADEIRA	0,80	0,10	0,90	1,00	ÁREA 1,0
PSB20	PORTA DE MADEIRA	0,80	0,10	0,90	1,00	ÁREA 1,0
PSB21	PORTA DE MADEIRA	0,80	0,10	0,90	1,00	ÁREA 1,0
PSB22	PORTA DE MADEIRA	0,80	0,10	0,90	1,00	ÁREA 1,0
PSB23	PORTA DE MADEIRA	0,80	0,10	0,90	1,00	ÁREA 1,0
PSB24	PORTA DE MADEIRA	0,80	0,10	0,90	1,00	ÁREA 1,0
PSB25	PORTA DE MADEIRA	0,80	0,10	0,90	1,00	ÁREA 1,0
PSB26	PORTA DE MADEIRA	0,80	0,10	0,90	1,00	ÁREA 1,0
PSB27	PORTA DE MADEIRA	0,80	0,10	0,90	1,00	ÁREA 1,0
PSB28	PORTA DE MADEIRA	0,80	0,10	0,90	1,00	ÁREA 1,0
PSB29	PORTA DE MADEIRA	0,80	0,10	0,90	1,00	ÁREA 1,0
PSB30	PORTA DE MADEIRA	0,80	0,10	0,90	1,00	ÁREA 1,0
PSB31	PORTA DE MADEIRA	0,80	0,10	0,90	1,00	ÁREA 1,0
PSB32	PORTA DE MADEIRA	0,80	0,10	0,90	1,00	ÁREA 1,0
PSB33	PORTA DE MADEIRA	0,80	0,10	0,90	1,00	ÁREA 1,0
PSB34	PORTA DE MADEIRA	0,80	0,10	0,90	1,00	ÁREA 1,0
PSB35	PORTA DE MADEIRA	0,80	0,10	0,90	1,00	ÁREA 1,0
PSB36	PORTA DE MADEIRA	0,80	0,10	0,90	1,00	ÁREA 1,0
PSB37	PORTA DE MADEIRA	0,80	0,10	0,90	1,00	ÁREA 1,0
PSB38	PORTA DE MADEIRA	0,80	0,10	0,90	1,00	ÁREA 1,0
PSB39	PORTA DE MADEIRA	0,80	0,10	0,90	1,00	ÁREA 1,0
PSB40	PORTA DE MADEIRA	0,80	0,10	0,90	1,00	ÁREA 1,0
PSB41	PORTA DE MADEIRA	0,80	0,10	0,90	1,00	ÁREA 1,0
PSB42	PORTA DE MADEIRA	0,80	0,10	0,90	1,00	ÁREA 1,0
PSB43	PORTA DE MADEIRA	0,80	0,10	0,90	1,00	ÁREA 1,0
PSB44	PORTA DE MADEIRA	0,80	0,10	0,90	1,00	ÁREA 1,0
PSB45	PORTA DE MADEIRA	0,80	0,10	0,90	1,00	ÁREA 1,0
PSB46	PORTA DE MADEIRA	0,80	0,10	0,90	1,00	ÁREA 1,0
PSB47	PORTA DE MADEIRA	0,80	0,10	0,90	1,00	ÁREA 1,0
PSB48	PORTA DE MADEIRA	0,80	0,10	0,90	1,00	ÁREA 1,0
PSB49	PORTA DE MADEIRA	0,80	0,10	0,90	1,00	ÁREA 1,0
PSB50	PORTA DE MADEIRA	0,80	0,10	0,90	1,00	ÁREA 1,0
PSB51	PORTA DE MADEIRA	0,80	0,10	0,90	1,00	ÁREA 1,0
PSB52	PORTA DE MADEIRA	0,80	0,10	0,90	1,00	ÁREA 1,0
PSB53	PORTA DE MADEIRA	0,80	0,10	0,90	1,00	ÁREA 1,0
PSB54	PORTA DE MADEIRA	0,80	0,10	0,90	1,00	ÁREA 1,0
PSB55	PORTA DE MADEIRA	0,80	0,10	0,90	1,00	ÁREA 1,0
PSB56	PORTA DE MADEIRA	0,80	0,10	0,90	1,00	ÁREA 1,0
PSB57	PORTA DE MADEIRA	0,80	0,10	0,90	1,00	ÁREA 1,0
PSB58	PORTA DE MADEIRA	0,80	0,10	0,90	1,00	ÁREA 1,0
PSB59	PORTA DE MADEIRA	0,80	0,10	0,90	1,00	ÁREA 1,0
PSB60	PORTA DE MADEIRA	0,80	0,10	0,90	1,00	ÁREA 1,0
PSB61	PORTA DE MADEIRA	0,80	0,10	0,90	1,00	ÁREA 1,0
PSB62	PORTA DE MADEIRA	0,80	0,10	0,90	1,00	ÁREA 1,0
PSB63	PORTA DE MADEIRA	0,80	0,10	0,90	1,00	ÁREA 1,0
PSB64	PORTA DE MADEIRA	0,80	0,10	0,90	1,00	ÁREA 1,0
PSB65	PORTA DE MADEIRA	0,80	0,10	0,90	1,00	ÁREA 1,0
PSB66	PORTA DE MADEIRA	0,80	0,10	0,90	1,00	ÁREA 1,0
PSB67	PORTA DE MADEIRA	0,80	0,10	0,90	1,00	ÁREA 1,0
PSB68	PORTA DE MADEIRA	0,80	0,10	0,90	1,00	ÁREA 1,0
PSB69	PORTA DE MADEIRA	0,80	0,10	0,90	1,00	ÁREA 1,0
PSB70	PORTA DE MADEIRA	0,80	0,10	0,90	1,00	ÁREA 1,0
PSB71	PORTA DE MADEIRA	0,80	0,10	0,90	1,00	ÁREA 1,0
PSB72	PORTA DE MADEIRA	0,80	0,10	0,90	1,00	ÁREA 1,0
PSB73	PORTA DE MADEIRA	0,80	0,10	0,90	1,00	ÁREA 1,0
PSB74	PORTA DE MADEIRA	0,80	0,10	0,90	1,00	ÁREA 1,0
PSB75	PORTA DE MADEIRA	0,80	0,10	0,90	1,00	ÁREA 1,0
PSB76	PORTA DE MADEIRA	0,80	0,10	0,90	1,00	ÁREA 1,0
PSB77	PORTA DE MADEIRA	0,80	0,10	0,90	1,00	ÁREA 1,0
PSB78	PORTA DE MADEIRA	0,80	0,10	0,90	1,00	ÁREA 1,0
PSB79	PORTA DE MADEIRA	0,80	0,10	0,90	1,00	ÁREA 1,0
PSB80	PORTA DE MADEIRA	0,80	0,10	0,90	1,00	ÁREA 1,0
PSB81	PORTA DE MADEIRA	0,80	0,10	0,90	1,00	ÁREA 1,0
PSB82	PORTA DE MADEIRA	0,80	0,10	0,90	1,00	ÁREA 1,0
PSB83	PORTA DE MADEIRA	0,80	0,10	0,90	1,00	ÁREA 1,0
PSB84	PORTA DE MADEIRA	0,80	0,10	0,90	1,00	ÁREA 1,0
PSB85	PORTA DE MADEIRA	0,80	0,10	0,90	1,00	ÁREA 1,0
PSB86	PORTA DE MADEIRA	0,80	0,10	0,90	1,00	ÁREA 1,0
PSB87	PORTA DE MADEIRA	0,80	0,10	0,90	1,00	ÁREA 1,0
PSB88	PORTA DE MADEIRA	0,80	0,10	0,90	1,00	ÁREA 1,0
PSB89	PORTA DE MADEIRA	0,80	0,10	0,90	1,00	ÁREA 1,0
PSB90	PORTA DE MADEIRA	0,80	0,10	0,90	1,00	ÁREA 1,0
PSB91	PORTA DE MADEIRA	0,80	0,10	0,90	1,00	ÁREA 1,0
PSB92	PORTA DE MADEIRA	0,80	0,10	0,90	1,00	ÁREA 1,0
PSB93	PORTA DE MADEIRA	0,80	0,10	0,90	1,00	ÁREA 1,0
PSB94	PORTA DE MADEIRA	0,80	0,10	0,90	1,00	ÁREA 1,0
PSB95	PORTA DE MADEIRA	0,80	0,10	0,90	1,00	ÁREA 1,0
PSB96	PORTA DE MADEIRA	0,80	0,10	0,90	1,00	ÁREA 1,0
PSB97	PORTA DE MADEIRA	0,80	0,10	0,90	1,00	ÁREA 1,0
PSB98	PORTA DE MADEIRA	0,80	0,10	0,90	1,00	ÁREA 1,0
PSB99	PORTA DE MADEIRA	0,80	0,10	0,90	1,00	ÁREA 1,0
PSB100	PORTA DE MADEIRA	0,80	0,10	0,90	1,00	ÁREA 1,0

Obs: TODAS AS INSTALAÇÕES DEVERÃO SER EQUIPAMENTOS COM LAJOTA E TETO MODULADO

Obs: NÚMERO DE AMBIENTES SULA: 1000

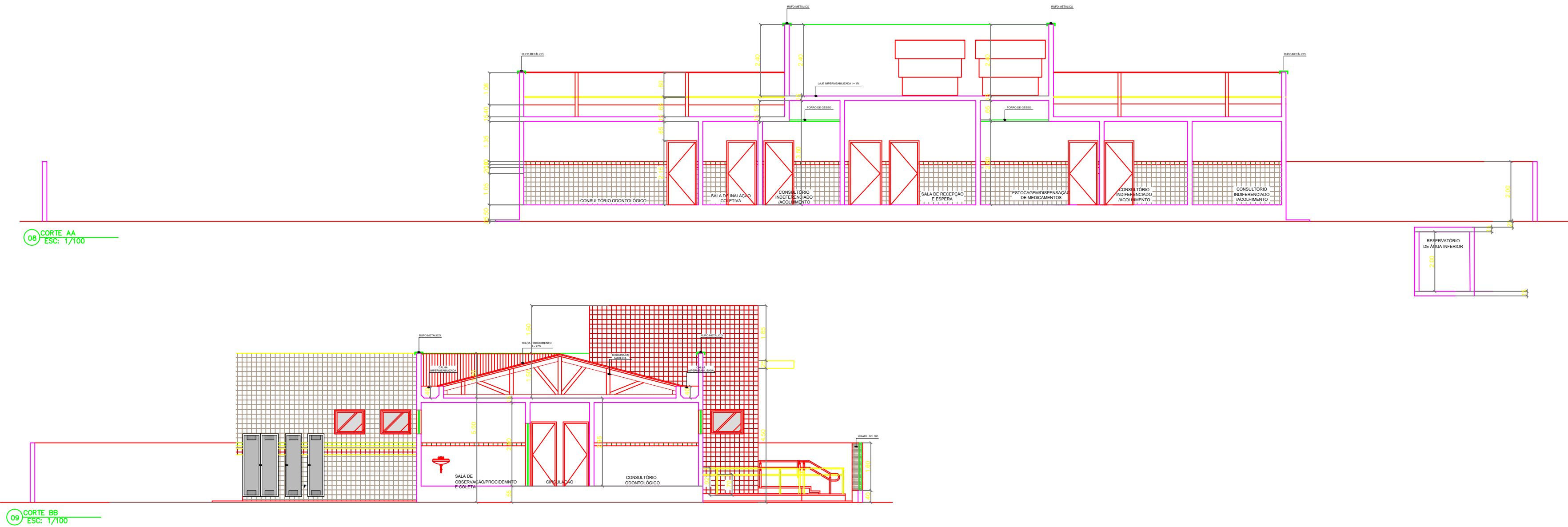

Secretaria Municipal de
Infraestrutura e
Serviços Públicos



PREFEITURA DE
LIMOEIRO
TERRA AMADA

UBS

PROJETO ARQUITETÔNICO PARA CONSTRUÇÃO DE UMA UNIDADE BÁSICA DE SAÚDE, LOCALIZADA NO BAIRRO DA LAGOA AZUL - LIMOEIRO - PE

PREFEITURA MUNICIPAL DE LIMOEIRO - PE
RAZÃO SOCIAL: MUNICIPAL DE LIMOEIRO
CNPJ: 11.097.292/0001-69

ATUALIZAÇÃO EM:
AGOSTO/2022

ESCALA: 1/100

QUADRO DE ÁREAS:
TERRENO: 2.200,00 M²
COBERTA: 478,75 M²
ÁREA TOTAL: 478,75 M²

SECRETARIA DE SAÚDE DO MUNICÍPIO:
PALOMA SONALLY DA CUNHA PEDROSA
ASSINATURA DO PROPRIETÁRIO:

OBSERVAÇÕES:

RESPONSÁVEL TÉCNICO:
ANA MARIA PEREIRA DA SILVA

DESENHO:
FELIPE NUNES MACHADO

CONTEÚDO DA PRANCHA:
FACHADAS E CORTES

PRANCHA Nº:
04/04

DATA: 12/08/2022