

PLANTA BAIXA

CORTE B/B

	QUANTITATIVO	
PINTURA DE DEMARCAÇÃO PISO	TOTAL	343,62 M ²
PINTURA DO PISO DA GUARDA	28,45 x 12,08	343,62 M ²
REMEDIÇÃO ALAMBRADO	411,3 x 1,62	666,3 M ²
	3,15 x 2,36 x 1	14,86 M ²
REDE COM TELA	18,00 x 3,11 x 20	33,40 M ²
	0,76 TOTAL	272 M ²
ALAMBRADO NVO. + TELA REVESTIDA EM PVC	272 + (9,36 x 2)	287,16 M ²
	1,40 TOTAL	287,16 M ²
PORTÃO EM ALAMBRADO	2,10 x 0,96 x 2	2,00 M ²
	0,16 TOTAL	2,03 M ²
VASO ACABADO	TOTAL	6 UN
LIGAÇÃO FLEXÍVEL PARA ÁGUA	TOTAL	6 UN
CONDIÇÃO DE 2 UNIDADES CADA DO TIPO VESTIGADO PRECISA		
CHUVEIRO ELÉTRICO	TOTAL	6 UN
CONDIÇÃO DE 2 UNIDADES CADA DO TIPO VESTIGADO PRECISA		
CUBA EMBUTIR	TOTAL	6 UN
TERNEIRA	TOTAL	6 UN
LIGAÇÃO FLEXÍVEL PARA ÁGUA	TOTAL	6 UN
SIFÃO SANFONADO PARA ÁGUA	TOTAL	6 UN
BRANCO DE 1,50 M		
ENGRAXADOR 1,00 x 0,50 COM TUBERIA	1,60 M ²	2 UN
DE 1,50 x 1,50		
ASSENTO BANCO EM CONCRETO	2,50 x 0,50 x 0,10	2 UN
	TOTAL	0,25 M ³
TAMPA CAIXA DE PASSAGEM	TOTAL	2 UN
REVST. CERÂMICO AMBAREADO 45X45 P/ O BANCAL	2,63 M ²	2 UN
	TOTAL	5,26 M ²
PORTA 0,70	TOTAL	4 UN
PORTA 0,80	TOTAL	2 UN
PORTA 1,00	TOTAL	3 UN
PORTA VENEZIANA ALUMÍNIO BRANCA	TOTAL	6 UN
2,00 x 0,70 GIRO - BARRA CHATA	1,00 x 1 x 2,20 x 3 UN	2 UN
	TOTAL	6,60 M ²
GRADE DE CORRER - BARRA	2,45 x 1 x 3,10 x 2 UN	2 UN
CHATA	TOTAL	15,20 M ²
EQUIPAMENTOS GUARDA	TOTAL	3 PARES
FUTSAL	TOTAL	1 PAR
VÓLEI	TOTAL	1 PAR
BASQUETE	TOTAL	1 PAR
TOMADA P/ CHUVEIRO ELÉTRICO	TOTAL	6 UN
INTERRUPTOR 3 SESSÕES	TOTAL	2 UN
INTERRUPTOR 1 SESSÃO	TOTAL	1 UN
LUMINÁRIAS TUBULED DUPLA 18	TOTAL	7 UN
DEBANHADO ALVENARIA - ESPAÇO P/ CADERNATE	0,79 x 1 x 0,40 x 1 x 3,00 M ³	3,00 M ³
	0,42 x 1 x 0,77 x 1 x 2 UN	2 UN
	1,21 x 3,00	3,63 M ³
	TOTAL	1,92 M ³
ENCIMENTADO	ÁREA DE BANCAL DOS BANCOS	
	2,10 x 0,80 x 1,69 M ³	1,69 M ³
FECHAMENTO ALVENARIA	TOTAL	2,10 M ³
CHAPISCO	ÁREA DO DOCUMENTO DE ALVENARIA	
	2,10 x 0,80 x 2,39 M ³	2,39 M ³
	0,77 x 3,00	2,31 M ³
	TOTAL	5,67 M ³
EMBOCO	ÁREA DO DOCUMENTO DE ALVENARIA	
	2,10 x 0,80 x 2,39 M ³	2,39 M ³
	0,77 x 3,00	2,31 M ³
	TOTAL	5,67 M ³
REPARO NOS BANCOS	TOTAL	?
TAMPA CAIXA DE PASSAGEM	TOTAL	2 UN
REMEDIÇÃO REFLETORES		
REFLETORES LED DA GUARDA	15 UN	?
REPARO NOS BANCOS	TOTAL	?
REPARO NOS BANCOS	TOTAL	?

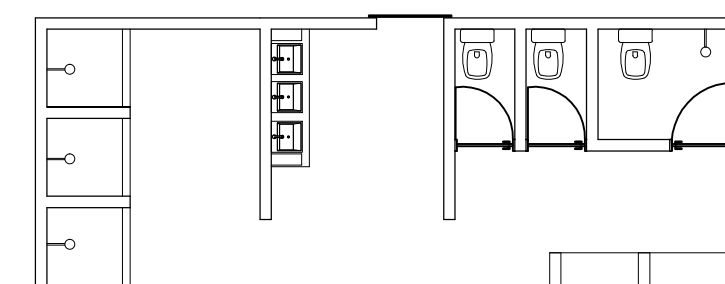
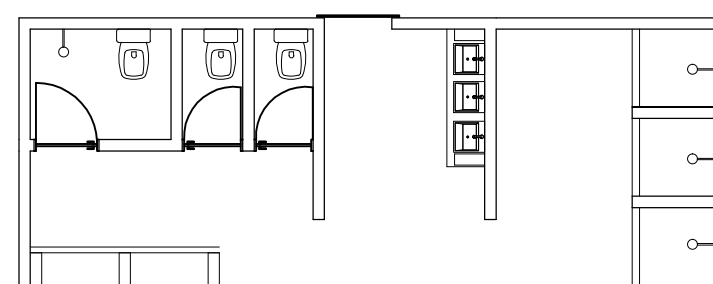

CORTE A/A

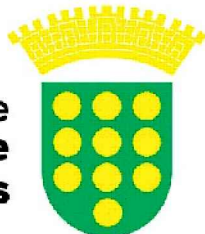
Secretaria Municipal de Infraestrutura e Serviços Públicos				PREFEITURA DE LIMOEIRO TERRA AMADA
PROJETO DE ARQUITETURA				
QUADRA POLIESPORTIVA DO CENTRO SOCIAL URBANO DA CIDADE DE LIMOEIRO - PE				
		ATUALIZAÇÃO EM: MAIO/2022	ESCALA: INDICADA	
		PRANCHAS: 01/01 - PLANTA BAIXA/CORTES		
QUADRO DE ÁREAS:				
ASSINATURA DO PROPRIETÁRIO:				
OBSERVAÇÕES:				
RESPONSÁVEL TÉCNICO:				
DESENHO:		PRANCHA N°: 01/01		
CONTEÚDO DA PRANCHA: PLANTA BAIXA/CORTES		DATA: 05/05/2022		