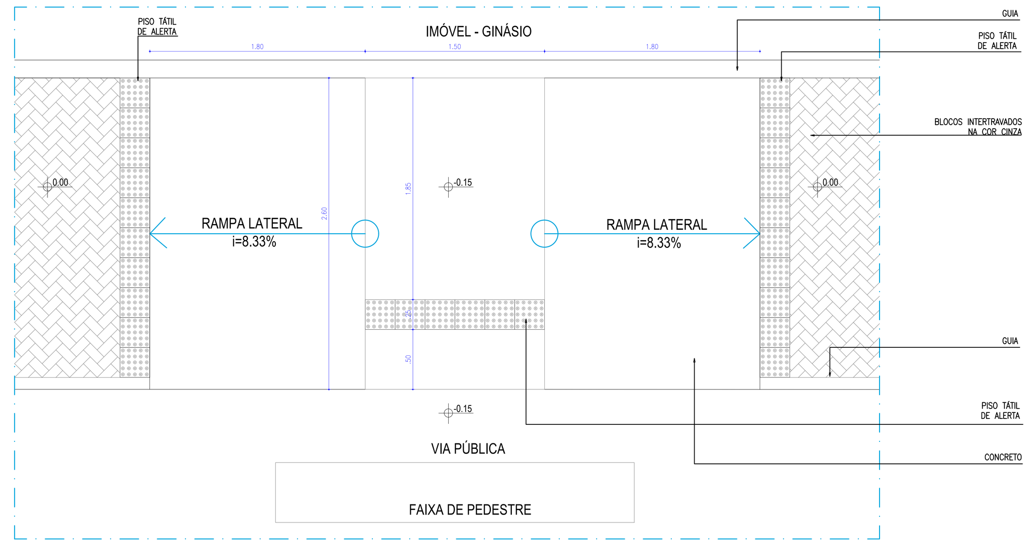

Planta baixa
Escala 1/25

MARCAÇÕES QUADRAS

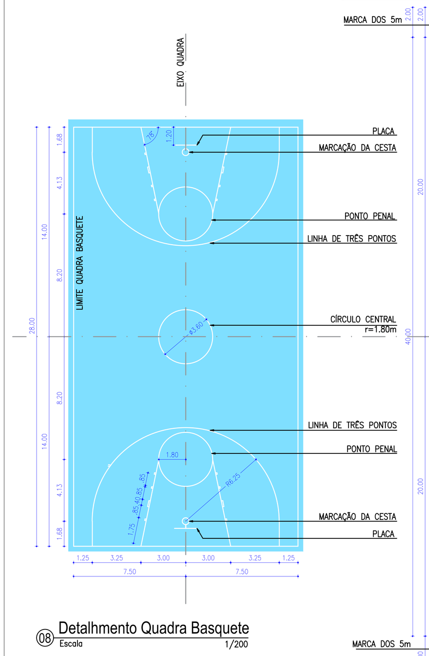

Detalhamento Quadra Basquete
Escala 1/200

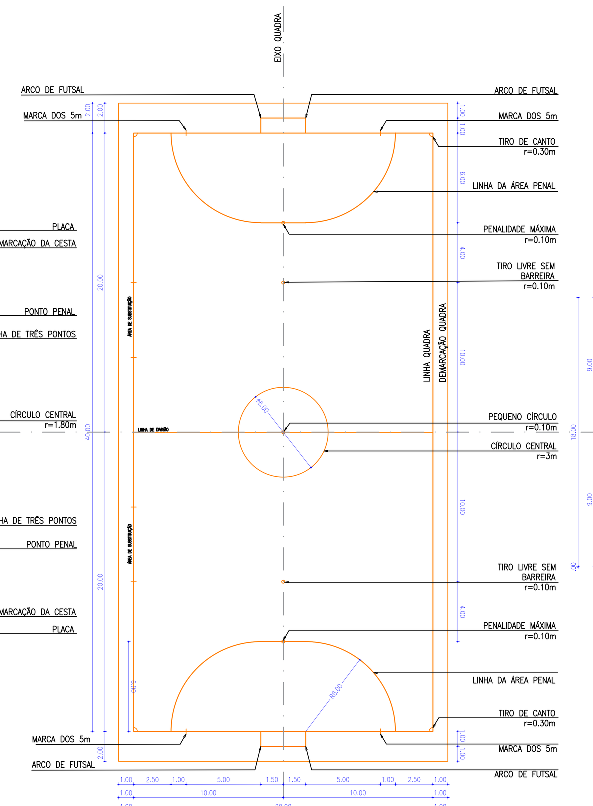

Detalhamento Quadra Futsal
Escala 1/200

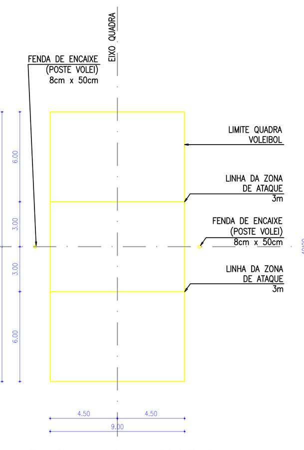

Detalhamento Quadra Voleibol
Escala 1/200

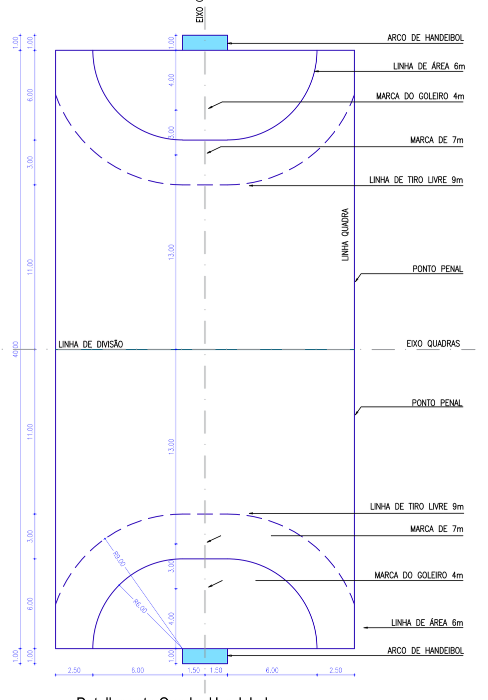

Detalhamento Quadra Handebol
Escala 1/200

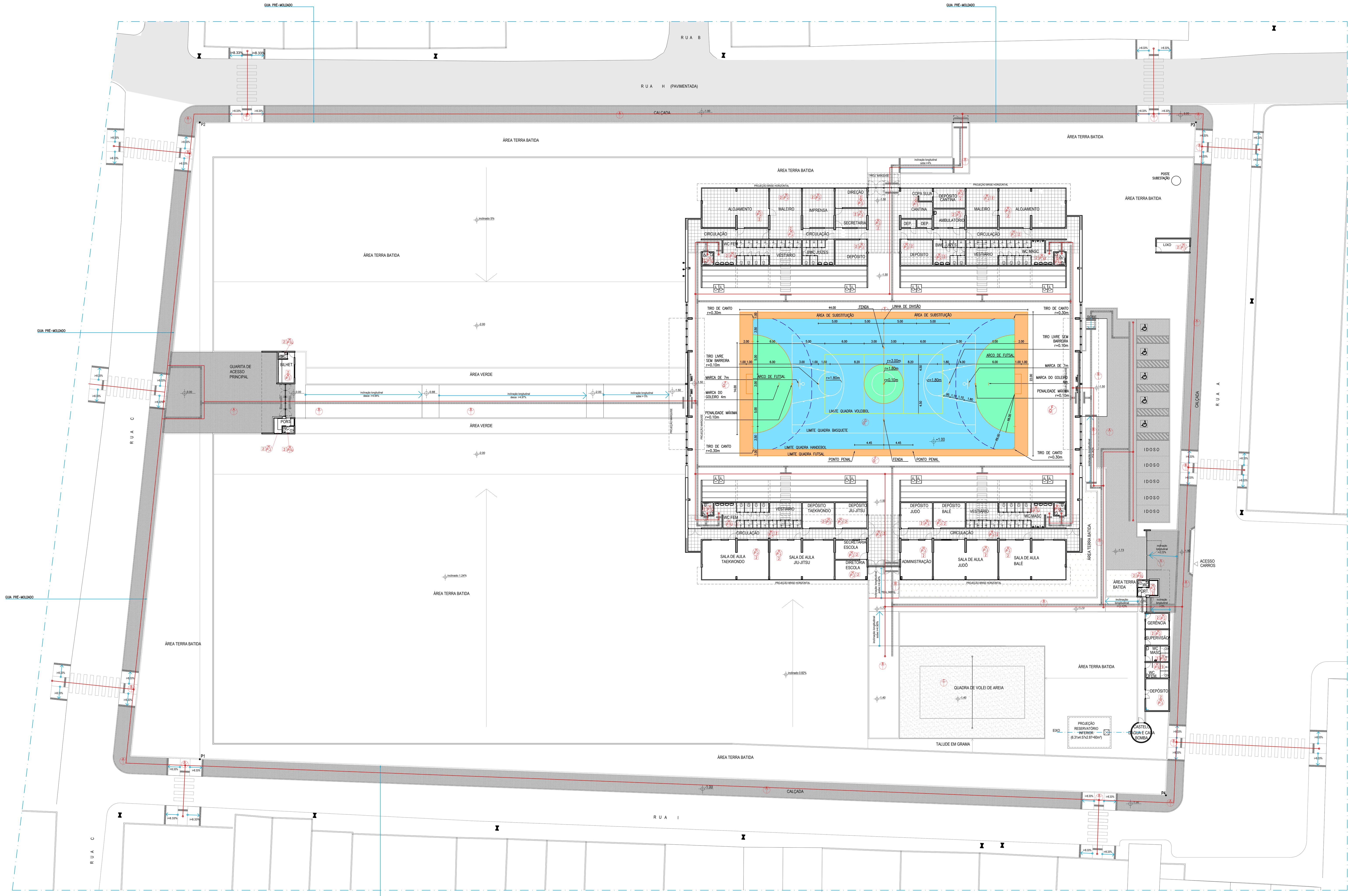

Planta baixa Pavto Térreo
Escala 1/200

ERIC PERMAN

SHEYLA CAMARGO
SILVIA HELENA

PERMAN ARQUITETURA & DESIGN

Av. Bernardo Vieira de Melo, 1346- A - Piedade, Jaboatão dos Guararapes -PE
CEP: 54400-000 (81) 3462.9757 perman@perman.com.br CAU: 24183-0

ESPECIFICAÇÕES GERAIS — PISO — PAREDE — TETO

PISO

- A- BLOCOS INTERTRAVADOS NA COR CINZA E MEIO FIO PRE-MOLDADO
- B- PISO EM LENÇOL DE CONCRETO COM JUNTAS PLÁSTICAS A CADA METRO
- C- CAMADA DE AREIA FINA
- F- PISO EM CONCRETO 20MPA PREPARO MECÂNICO, ESPESSURA 7cm COM ARMAÇÃO EM TELA SOLDADA
- G- PISO EM CONCRETO POLIDO COM JUNTAS DE ACORDO COM A MARCAÇÃO EM PLANTA + PINTURA ACRÍLICA EM DIVERSAS CORES DE ACORDO COM AS MODALIDADES ESPORTIVAS
- H- PISO EM CERÂMICA 60X60cm ANTIDERAPANTE COR BRANCA COM REJUNTE CINZA CLARO INDICADO PELO FABRICANTE

PAREDE

- I- PAREDE REVESTIDA EM CERAMICA COM PLACAS TIPO GRÊS OU SEMI-GRÊS 33X45cm C/ REJUNTE INDICADO PELO O FABRICANTE APLICADO NA HORIZONTAL ATÉ A ALTURA DE 1.75m (CONTANDO COM O RODAPÉ EM GRANITO, RESPEITANDO O FORMATO DA CERÂMICA, SEM TRINCHOS. OBS: A EXCEÇÃO FICA NO LIXO, ONDE AS PAREDES TEM CERÂMICA BRANCO BRILHO 33X45cm DE PISO A TETO
- J- PAREDE INTERNAS PINTADAS COM TINTA ACRÍLICA NA COR BRANCO GELO DE RODAPÉ A TETO, COM EXCEÇÃO DO BANHEIROS QUE COMEÇAM APÓS ALTURA DE 1.75m(ALTURA DA CERÂMICA + RODAPÉ).
- K- PAREDES COM PINTURA ACRÍLICA ACETINADA NA COR AZUL CLARO A DEFINIR
- L- PAREDES COM PINTURA ACRÍLICA ACETINADA NA COR AZUL ESCURO A DEFINIR
- M- PAREDES COM PINTURA ACRÍLICA ACETINADA NA COR ROSA CLARO A DEFINIR
- N- PAREDE GUARITAS COM PINTURA ACRÍLICA ACETINADA COR A DEFINIR

TETO

- P- LAJE E FORRO DE GESSO EMASSADO E PINTADO COM TINTA PVA NA COR BRANCO NEVE SEMI-FOSCO
- Q- ESTRUTUTA METÁLICA CONFORME PROJETO ESTRUTURAL (ESTRUTURA DA COBERTA)

GERAL

1- PORTA EM MADEIRA COMPENSADA (CANELA), LISA, SEMI-OCA, REVESTIDAS EM LAMINADO MELAMÍNICO NA COR BRANCA, COM FERRAGEM (LIVRE/OCUPADO) PARA ENCAIXE EM GRANITO DE 2cm (NOS BOXES DOS BANHEIROS)
2- RODAPÉ DE GRANITO CINZA ANDORINHA POLIDO h=10cm
3- BANCADAS E MONTANTES EM GRANITO CINZA ANDORINHA POLIDO
4- BARRA DE APOIO AÇO INOX ESCOVADO
5- VASO SANITÁRIO SIFONADO COM CAIXA ACOPLADA LOUÇA BRANCA, INCLUSO ENGATE FLEXÍVEL EM PLASTICO BRANCO, 1/2 X 40cm
6- VASO SANITÁRIO SIFONADO CONVENCIONAL PARA PCD SEM FURO FRONTAL COM LOUÇA SEM ASSENTO, INCLUSO CONJUNTO DE LIGAÇÃO PARA BACIA SANITÁRIA AJUSTÁVEL - FORNECIMENTO E INSTALAÇÃO. AF_10/2016 (PARA BANHEIRO DEFICIENTE)
7- MICTÓRIO COM SIFÃO INTEGRADO PARA VÁLVULA EMBUTIDA NA COR BRANCA
8- FERRAGENS E METAIS SANITÁRIOS CROMADOS LINHA STANDARD
9- CUBA DE EMBUTIR OVAL EM LOUÇA NA COR BRANCA
10- LAVATÓRIO SUSPENSO DE CANTO NA COR BRANCA
11- GRADE EM MADEIRA DE LEI MACIÇA LISA E PORTAS DE MADEIRA SEMI-OCA, COM PINTURA ESMALTE SINTÉTICO ACETINADO NA COR BRANCA, INCLUINDO DOBRADIÇAS DE GIRO EM LATÃO CROMADO, INSTALAÇÃO DO BATENTE E FECHADURA COM ROSETA E ACABAMENTO CROMADO E MAÇANETA TIPO ALÇA
12- JANELAS DE ALUMÍNIO DE CORRER, FIXAÇÃO COM PARAFUSO SOBRE CONTRAMARCO
13- COBOGÓ DE CONCRETO 7X50X50cm NA COR NATURAL, ASSENTADO COM ARGAMASSA
14- TELHA METÁLICA COM ISOLAMENTO TERMOACÚSTICO BRANCA 100% REFLEXIVA
15- ARQUIBANCADA EM CONCRETO POLIDO COR NATURAL
16- GUARDA-CORPO EM FERRO GALVANIZADO Ø 3/4" COM BRAÇADEIRA E PINTURA ESMALTE SINTÉTICO FOSCO NA COR BRANCA E CONJUNTO CORRIMÃO EM FERRO GALVANIZADO PINTADO DE BRANCO COM HASTES VERTICAIS EM TUBO DE Ø 25mm + FLANGE DE FIXAÇÃO DE e=6mm X Ø 75mm E CORRIMÃO EM TUBO DE Ø 32mm, CONFORME DETALHE
17- PORTÕES DE ABRIR OU DE CORRER DE FERRO TIPO GRADE, COM PINTURA ESMALTE SINTÉTICO FOSCO NA COR BRANCA
18- PORTAS DE ABRIR EM FERRO TIPO GRADE COM CHAPA, COM PINTURA ESMALTE SINTÉTICO FOSCO NA COR BRANCA
19- CUBA RETANGULAR AÇO INOX

ATENÇÃO : CONFERIR COTAS NA OBRA ANTES DA EXECUÇÃO

ÁREAS

ÁREA TERRENO	15.000,00 m^2
ÁREA CONSTRUÍDA PAVTO TÉRREO	3.840,73 m^2
ÁREA CONSTRUÍDA PAVTO INTERMEDIÁRIO	1.432,66 m^2
ÁREA CONSTRUÍDA PAVTO SUPERIOR	816,38 m^2
ÁREA CONSTRUÍDA TOTAL	6.089,77 m^2
ÁREA DE COBERTA	3.950,00 m^2
ÁREA VERDE	3.655,40 m^2

AUTOR DO PROJETO: ERIC PERMAN / ARQUITETO CAU: A10761-1

PROPRIETÁRIO: PREFEITURA DE LIMOEIRO

RESPONSÁVEL TÉCNICO:

TÍTULO DO PROJETO: ARQ - EX - ROTA ACESSÍVEL, DEMARCAÇÃO QUADRA E DET. CALÇADA

OBJETO: PROJETO DE ARQUITETURA

ESCALA: 1:200

DESENHO: SILVIA HELENA

DESCRIÇÃO: PROJETO DE CONSTRUÇÃO DE UM GINÁSIO POLIESPORTIVO REGIONAL NO MUNICÍPIO DE LIMOEIRO, NA RUA A, RUA C, RUA H E RUA I. O GINÁSIO VAI OCUPAR TODA A QUADRA EXISTENTE ENTRE ESSAS QUATRO RUAS.

CONTROLE DE PROJETOS
APROVADO ☐ ☐ VISTO

DATA: ABRIL / 2017

OBRA: PREFEITURA DE LIMOEIRO

PRANCHA: 01-01

DES.: EX / ARQ

REV.03